



E.C.M.

Commissione Nazionale Formazione Continua

agenas

Corso di aggiornamento

Provider n. 10

UPDATE IN GASTROENTEROLOGIA: TRA CLINICA E LABORATORIO

Crediti formativi previsti N. 28

L'evento si terrà presso
Barion Hotel & Congressi
SS 16, Km 816 (per Brindisi) - 70126 Bari (BA)

Nei giorni
4 – 11 – 18 -25 Giugno 2019

Dalle ore 15:00 alle ore 19:00

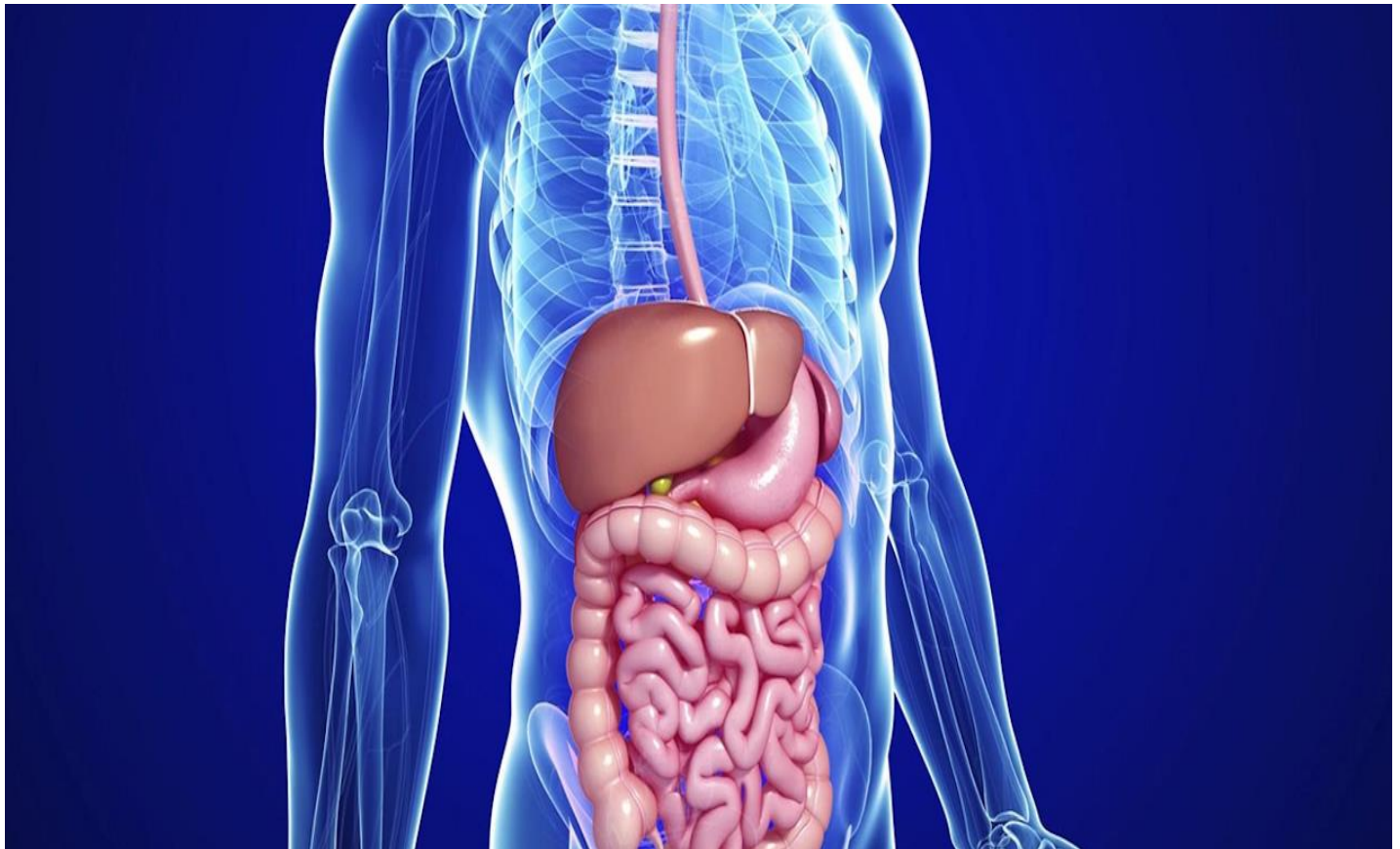

Presidenti del corso

Prof. Antonio Mazzocca

Dott. Osvaldo Burattini

Prof. Emilio Jirillo

Dott.ssa Marica Cariello

Dott. Giovanni Infante

Destinatari			
PROFESSIONI		DISCIPLINE	
1	Medico chirurgo		
		6	Endocrinologia
		7	Gastroenterologia
		36	Ginecologia e ostetricia
		41	Urologia
		53	Patologia clinica (laboratorio di analisi chimico-cliniche e microbiologia)
6	Biologo	68	Biologo
7	Chimico	76	Chimica analitica
28	Tecnico sanitario laboratorio biomedico	93	Tecnico sanitario laboratorio biomedico
14	Infermiere	85	Infermiere

Programma

I° giorno

4 Giugno

- **Malattie del fegato: cenni generali e fisiopatologia**
- *Eziopatogenesi dell'epatocarcinoma*
- **La medicina traslazionale: interazioni tra ricerca biomedica e clinica**

(Prof. Antonio Mazzocca)

II° giorno

11 Giugno

- **Gestione delle epatiti virali (A – B – C – D – E)**

(Dott. Giovanni infante)

III° giorno

18 Giugno

- *Epatite autoimmune (Prof. Emilio Jirillo)*
- **Il microbiota intestinale (Dott.ssa Cariello Marica)**

IV° giorno

25 Giugno

- **Malattie infiammatorie intestinali**
- **Sindrome dell'intestino irritabile**
- *Helicobacter pylori*

(Dott. Osvaldo Burattini)

Razionale

L'evento nasce con l'obiettivo di "aggiornare" partecipanti sul fegato e sulla sua degenerazione, sulla malattia infiammatoria intestinale, sulla celiachia, sull'epatite autoimmune dell'apparato gastrointestinale, sulla interazione tra cibo – microbiota intestinale – cellula intestinale e, infine sarà fatto un escursus sulle epatiti di origine virale .

L'evento si prefigge di perseguire e dare sempre più maggiori informazioni attraverso la diffusione, l'utilizzo esteso e l'implementazione di consensus, linee guida ed algoritmi diagnostico-terapeutici nelle diverse condizioni cliniche.

In tutti gli incontri sarà focalizzata l'importanza della medicina traslazionale con particolare attenzione sulle interazioni tra ricerca biomedica, laboratorio e clinica.

Metodologie didattiche

Serie di relazioni su tema preordinato

Confronto/dibattito tra pubblico ed esperto/i guidato da un conduttore ("l'esperto risponde")

Presentazione di problemi o di casi clinici in seduta plenaria

Formazione residenziale interattiva

Modalità di iscrizione

Il corso è riservato a 50 **partecipanti**

L'iscrizione è considerata completa all'atto del ricevimento da parte della Segreteria Organizzativa di:

- scheda d'iscrizione compilata in ogni sua parte, firmata per accettazione delle condizioni generali
- copia del bonifico bancario – offriamo welcome coffee

Quota di iscrizione ECM **€ 200,00**

Quota di iscrizione senza ECM **€ 150,00**

Da versare tramite bonifico bancario intestato:

M.C.O. Organization

Banca d'appoggio: INTESA SAN PAOLO SPA

70013 CASTELLANA GROTTA - BA

IBAN : **IT 77 T030 6941 4421 0000 0002 233**

Attestati

Gli attestati verranno spediti per posta elettronica a 90 giorni dalla fine dell'evento.

Al termine dell'evento è consegnato, su richiesta, l'attestato di partecipazione.

Segreteria organizzativa



M.C.O. Organization

Via G. Bovio, 49

70013 Castellana Grotte (BA)

Tel/Fax: 0804965060

Cell. 3389804837

Email: info@mcorganization.it

Sito: www.mcorganization.it